

G. SERVICIOS URBANOS (ESQUEMA DE ESTADO ACTUAL) (FECHA). (ESCALA 1:2.000)	
<b>RED VIARIA Y VÍAS PÚBLICAS</b>	
	CARRETERA Y TRAVESÍA DE POBLACION
	CALLE PAVIMENTADA
	ZONA SIN PAVIMENTAR
<b>SU SERVICIOS URBANOS MUNICIPALES EXISTENTES Y EN PROYECTO</b>	
<b>AGA ABASTECIMIENTO DE AGUA POTABLE</b>	
	CAPTACIÓN
	RED DE DISTRIBUCIÓN
<b>SAN SANEAMIENTO Y DEPURACIÓN</b>	
	COLECTOR
	POZO DE REGISTRO
	CÁMARA
	DEPURADORA
	VERTIDO LIBRE
	FOSA SÉPTICA
	COLECTOR PROPUESTO
	PROPUESTA
<b>EA/ALU ENERGÍA ELÉCTRICA Y ALUMBRADO</b>	
	RED DE AT Y MT
	RED DE BAJA TENSION
	ESTACIONES Y CENTROS DE TRANSFORMACION
	PUNTO DE ALUMBRADO
	PUNTO DE CONTROL
<b>R RECICLAJE Y TRATAMIENTO DE RESIDUOS</b>	
	PUNTO DE RECOGIDA DE RESIDUOS
<b>G CONDUCCIONES DE TRANSPORTE DE GAS</b>	
	RED LOCAL DE GAS
<b>TEL TELECOMUNICACIONES</b>	
	REPETIDOR DE SEÑALES (TV, TELEFONIA...)
	REDES POR CABLE

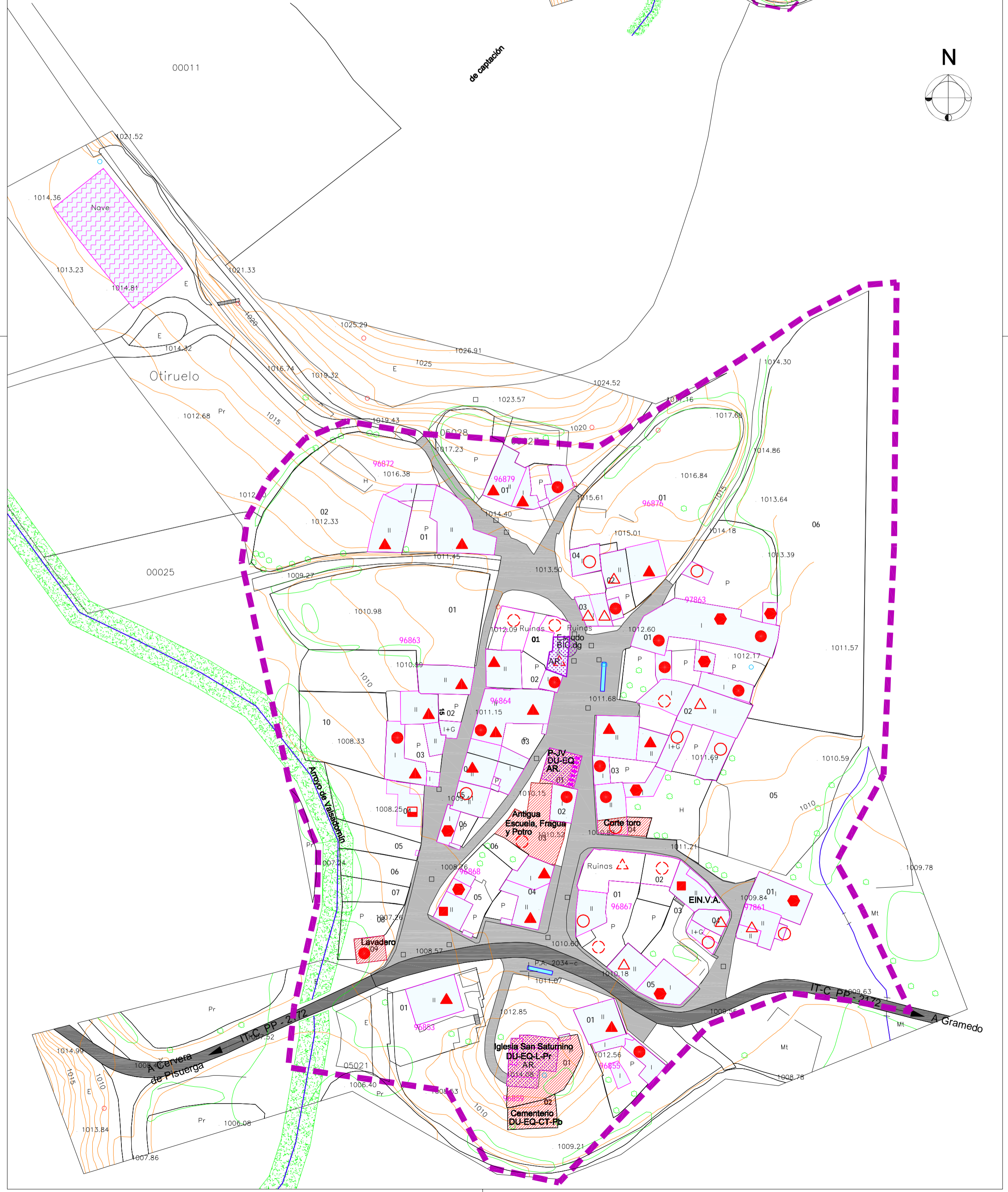
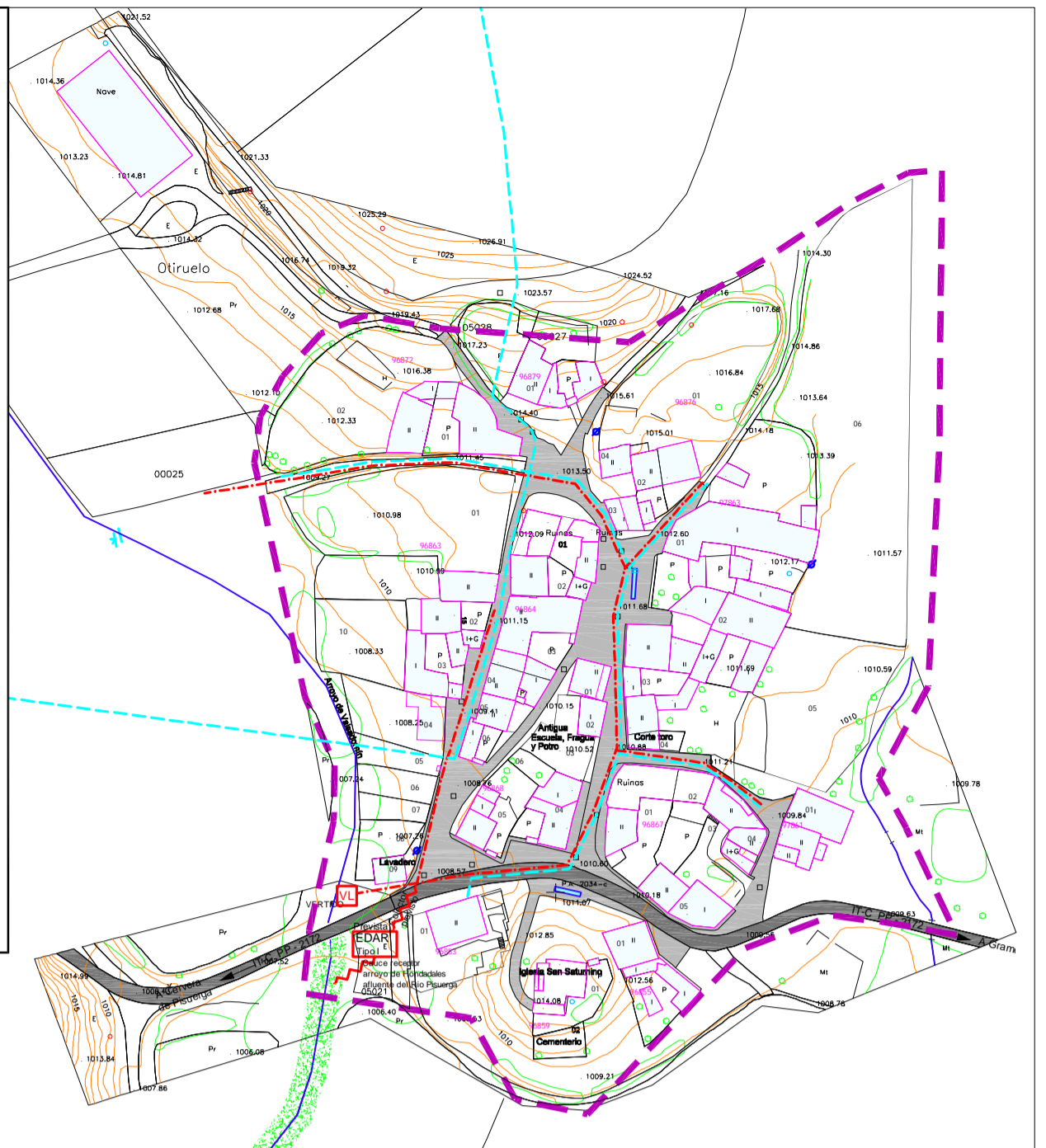

A. ESTRUCTURA URBANA	
B. USOS DEL SUELO Y DE LA EDIFICACIÓN	
<b>USO PREDOMINANTE</b>	
	RESIDENCIAL UNIFAMILIAR
	RESIDENCIAL COLECTIVA
<b>SECTOR PRIMARIO</b>	
	INSTALACION AGROPECUARIA
<b>SECTOR SECUNDARIO</b>	
	INSTALACION INDUSTRIAL NO EXTRACTIVA
<b>SECTOR TERCARIO</b>	
	HOTELERÍA, ALIMENTACION Y SERVICIOS
	LOCAL DISPONIBLE
	ZONA DE ACAMPADA PRIVADA
<b>CARACTERÍSTICAS DE LAS EDIFICACIONES</b>	
<b>NÚMERO DE PLANTAS DE LA EDIFICACIÓN</b>	
	SOBRE RASANTE
	BAJO RASANTE
<b>ANTIGÜEDAD Y ESTADO DE CONSERVACIÓN</b>	
	RESIDENCIAL CONSTRUCCIÓN TRADICIONAL
	RESIDENCIAL CONSTRUCCIÓN MODERNA
	OTROS USOS CONSTRUCCIÓN TRADICIONAL
	OTROS USOS CONSTRUCCIÓN MODERNA
<b>OTRAS EDIFICACIONES Y LIMITACIONES SINGULARES</b>	
	SOPORTAL O PASO PEATONAL SEMIPÚBLICO
<b>DU DOTACIONES URBANÍSTICAS</b>	
<b>VP VÍAS PÚBLICAS</b>	
	CARRETERA DE LA RED LOCAL, VÍA URBANA ESTRUCTURANTE Y RESERVA DE SUELO
	VÍAS URBANAS COMPLEMENTARIAS Y RESERVAS DE SUELO
	APARCAMIENTO PÚBLICO Y RESERVAS DE SUELO
	VIAL PREVISTO O EN PROYECTO
<b>EL ESPACIOS LIBRES DE USO PÚBLICO</b>	
	PLAZAS, JARDINES Y ZONAS DE RECREO
	EQUIPAMIENTOS
	GENÉRICO O DE RESERVA
	EDUCATIVO Y DOCENTE
	DEPORTIVO
	COMERCIAL
	ADMINISTRATIVO
	CULTURAL
	OCIO Y ESPECTÁCULOS
	SOCIAL Y ASISTENCIAL
	SANITARIO
	RELIGIOSO
	CEMENTERIO
	<b>DOTACIÓN URBANÍSTICA DE SERVICIOS URBANOS</b>
	(VER PLANO DE ESQUEMAS)

C. ESTRUCTURA CATASTRAL URBANA	
<b>PARCELARIO URBANO</b>	
	DELIMITACIÓN DEL SUELO URBANO Y URBANIZABLE SEGÚN PLANEAMIENTO VIGENTE O CATASTRO
	LÍMITE DE PARCELA
	CALLE Y NÚMERO
	REFERENCIA CATASTRAL
<b>PATRIMONIO PÚBLICO MUNICIPAL, AUTONÓMICO, ESTATAL</b>	
	PATRIMONIO DEL AYUNTAMIENTO
	PATRIMONIO DE LA JUNTA VECINAL
	PATRIMONIO DE OTRAS ADMINISTRACIONES O FUNDACIONES
<b>Nota:</b>	
La configuración parcelaria reflejada en este documento urbanístico es meramente orientativa (al ser consecuencia del reajuste de la cartografía catastral o de concentración parcelaria sobre la cartografía territorial utilizada como base) por lo que, a efectos de delimitación de propiedades, derechos y deberes urbanísticos, prevalecerán los datos que acrediten la propiedad del modo más fiable.	
<b>Nota:</b>	
La delimitación de Montes de utilidad pública es orientativa y se basa en los datos catastrales disponibles o en datos provisionales de la administración de Montes por lo que, a efectos urbanísticos, prevalecerán los deslindes que efectúe la administración competente sobre los mismos.	

D. ELEMENTOS DE INTERÉS NATURAL Y AFECCIONES AMBIENTALES	
(VER PLANO DEL TÉRMINO MUNICIPAL)	

D. ELEMENTOS DE INTERÉS CULTURAL Y AFECCIONES CULTURALES	
<b>TIPO DE ELEMENTO</b>	
	CONJUNTO HISTÓRICO
	CONJUNTOS Y EDIFICIOS DE INTERÉS ARQUITECTÓNICO
	ELEMENTO DE INTERÉS ETNOLÓGICO
	OBRAS PÚBLICAS Y DE INGENIERÍA
	YACIMIENTO DE INTERÉS ARQUEOLÓGICO
<b>RÉGIMEN DE CATALOGACIÓN, DELIMITACIÓN Y ENTORNO</b>	
<b>CATALOGACIÓN SUPRAMUNICIPAL</b>	
	BIEN DE INTERÉS CULTURAL DECLARADO (o Incoado)
	BIEN DE INTERÉS CULTURAL POR DECLARACIÓN GENÉRICA
	BIEN INVENTARIADO
<b>INTERÉS MUNICIPAL</b>	
	ELEMENTO CULTURAL INTERÉS LOCAL

E. RIESGOS FRENTE A LA URBANIZACIÓN	
	SUELO AFECTO A CAUCE DE AGUA
	ZONA CON RIESGO DE INUNDACIÓN
	PERIODO DE RETORNO 100 años
	PERIODO DE RETORNO 500 años

F. PLANIFICACION SECTORIAL. INFRAESTRUCTURAS TERRITORIALES (SISTEMAS ESTATALES, REGIONALES, SUBREGIONALES Y SECTORIALES SUPRAMUNICIPALES) (PLANIFICACION SECTORIAL. PREVISON DE INFRAESTRUCTURAS Y DEMAS AFECCIONES SECTORIALES)	
	INFRAESTRUCTURA EN PROYECTO O RESERVA DEL SUELO
	LÍNEA LÍMITE PARA LA EDIFICACIÓN EN PROTECCIÓN DE INFRAESTRUCTURAS
<b>INFRAESTRUCTURAS DEL TRANSPORTE Y COMUNICACIONES</b>	
	RED VIARIA. CARRETERAS, TRAMOS URBANOS Y TRAVESÍAS
	LÍNEA FERROVIARIA DE VÍA ESTRECHA
<b>INFRAESTRUCTURAS DE TELECOMUNICACIONES</b>	
	REPETIDOR DE SEÑALES (TV, telefonía móvil)
	RED DE TELEFONIA POR CABLE
<b>INFRAESTRUCTURAS DE PRODUCCIÓN Y TRANSPORTE DE ENERGÍA</b>	
	INFRAESTRUCTURA DE TRANSPORTE DE ENERGÍA ELÉCTRICA AT/MT
	INFRAESTRUCTURA DEL TRANSPORTE DE GAS
<b>INFRAESTRUCTURAS HIDRÁULICAS Y DE CALIDAD AMBIENTAL</b>	
	INFRAESTRUCTURA HIDRÁULICA. (EMBALSES Y CANALIZACIONES)



PLANO N° **PI.22**

ESCALA **1:1.000**

0 5 10 20 30 40 50 100  
EQUIDISTANCIA DE CURVAS: 1METRO

(VA) VALSADORNÍN

A. ESTRUCTURA URBANA  
 B. USOS DEL SUELO Y DE LA EDIFICACIÓN  
 C. ESTRUCTURA CATASTRAL URBANA  
 D. ELEMENTOS DE INTERÉS NATURAL Y CULTURAL  
 E. PLANIFICACIÓN SECTORIAL. INFRAESTRUCTURAS Y AFECCIONES  
 F. RIESGOS FRENTE A LA URBANIZACIÓN  
 G. SERVICIOS URBANOS

**AYUNTAMIENTO DE CERVERA DE PISUERGA (PALENCIA)**

**NUM NORMAS URBANÍSTICAS MUNICIPALES**

DI. DOCUMENTO DE INFORMACIÓN URBANÍSTICA  
 PI. PLANOS DE INFORMACIÓN URBANÍSTICA

Octubre de 2011  
 FECHA ULTIMA ACTUALIZACIÓN

Octubre de 2010  
 SUSTITUYE A FECHA

EL EQUIPO REDACTOR

Junta de Castilla y León  
 Consejería de Fomento y Medio Ambiente  
 Dirección General de Vivienda, Arquitectura y Urbanismo

	APROBACIÓN INICIAL	APROBACIÓN PROVISIONAL	APROBACIÓN DEFINITIVA
TRAMITACIÓN DEL DOCUMENTO			
MODIFICACIONES PUNTALES			